

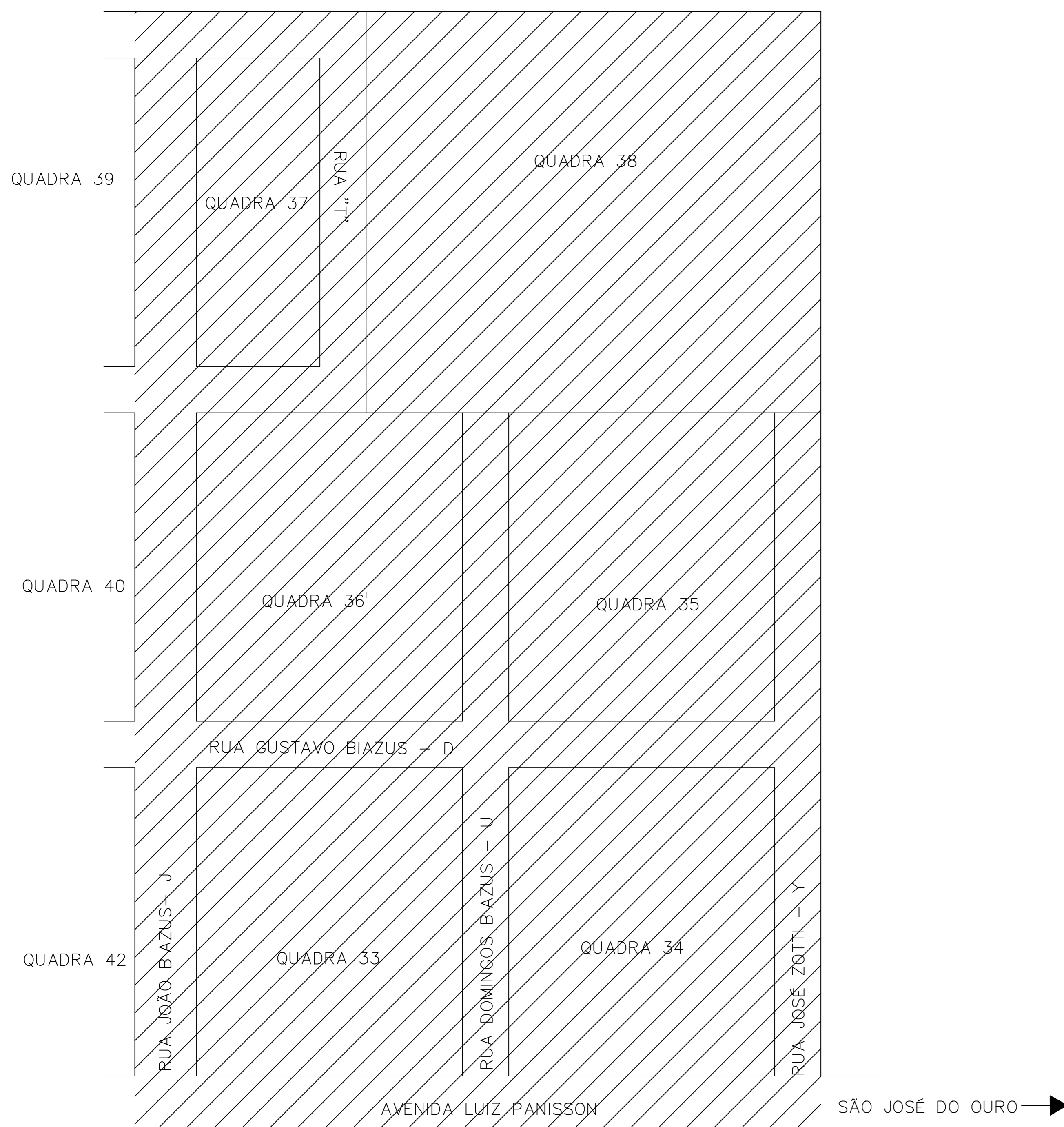

LOCALIZAÇÃO DO TERRENO GOOGLE EARTH

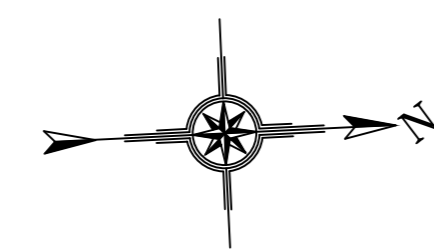

PLANTA DE LOCALIZAÇÃO DO TERRENO SEM ESCALA

OBS: TERRENO DA MATRÍCULA 3.876 COMPREENDE TODA A ÁREA DESTACADA (INCLUSIVE AS RUAS)



PLANTA DE SITUAÇÃO ESCOLA/GINÁSIO ESC 1:500

TÍTULO: REFORMA DE GINÁSIO DE ESPORTES		DATA: DEZEMBRO 2021		DESCRIÇÃO: PLANTA DE LOCALIZAÇÃO		FOLHA: 01	
ENDEREÇO DA OBRA: AVENIDA LUIZ PANISSON, 68, CENTRO, TUPACI DO SUL/RS		PROPRIETÁRIO: PREFEITURA MUNICIPAL DE TUPACI DO SUL		ÁREA TOTAL: 894,60m²		PROJETO: ARQ.	
RESPONSÁVEL TÉCNICO PROJETO: ALANA DOSREIS - ENL. CIVIL CREA/RS 24890		ESCALA: INDICADA					

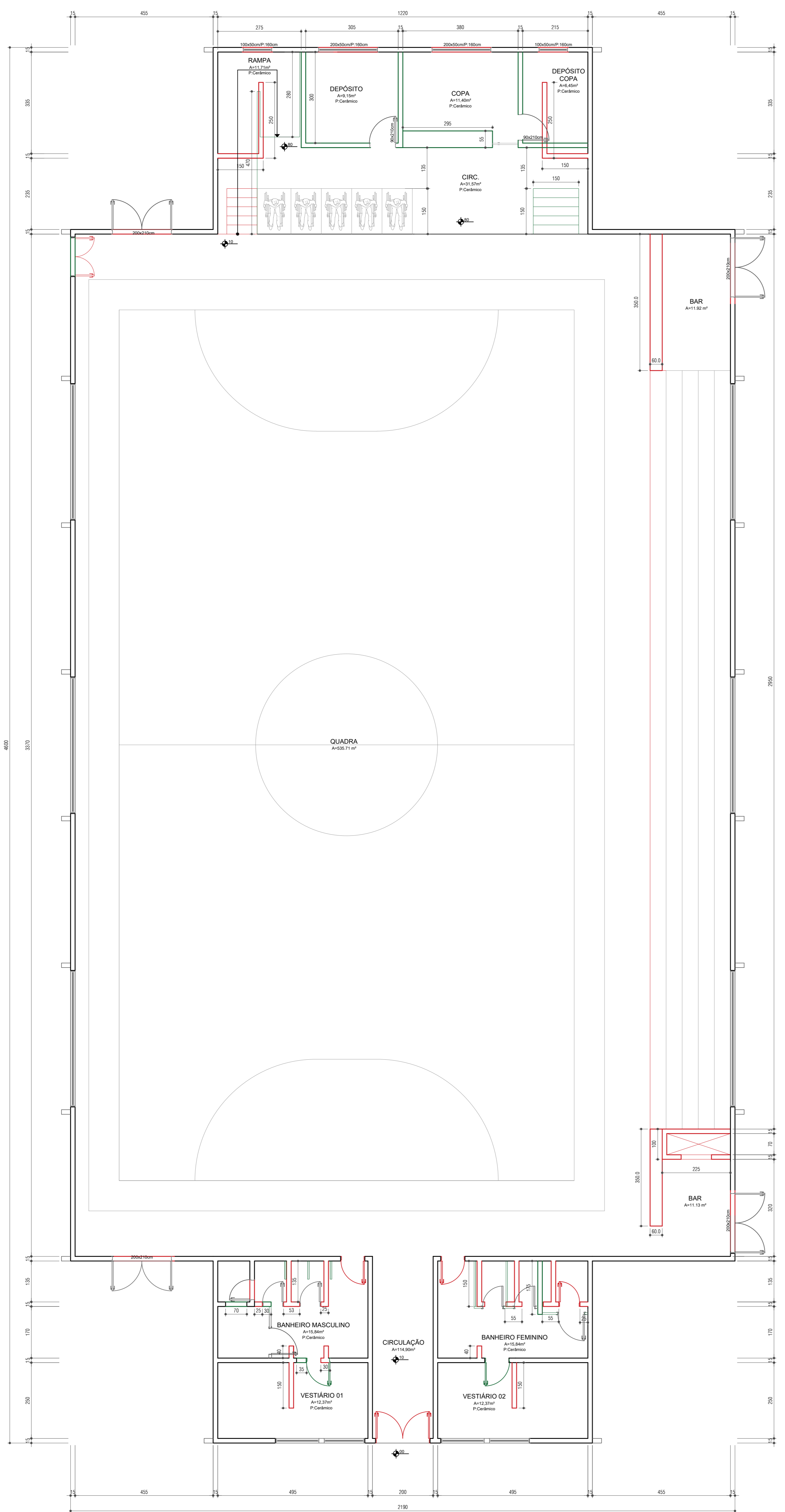

Planta Baixa Demolições e Construções  
 Área = 894,60m<sup>2</sup>  
 Esc. 1:75

LEGENDA  
 - Paredes/jisco à demolir  
 - Paredes/funções à construir

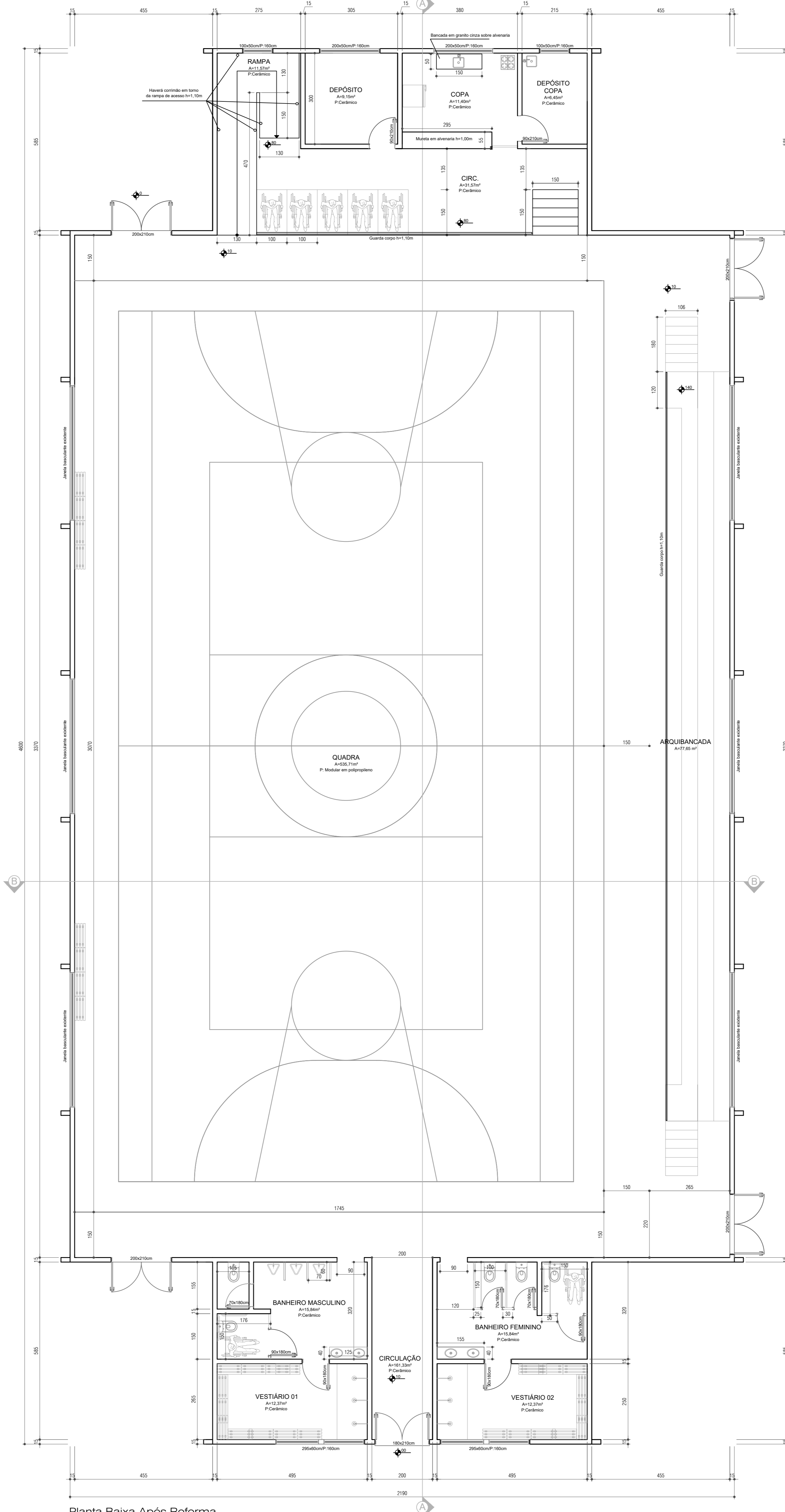

Planta Baixa Após Reforma  
 Área = 894,60m<sup>2</sup>  
 Esc. 1:75

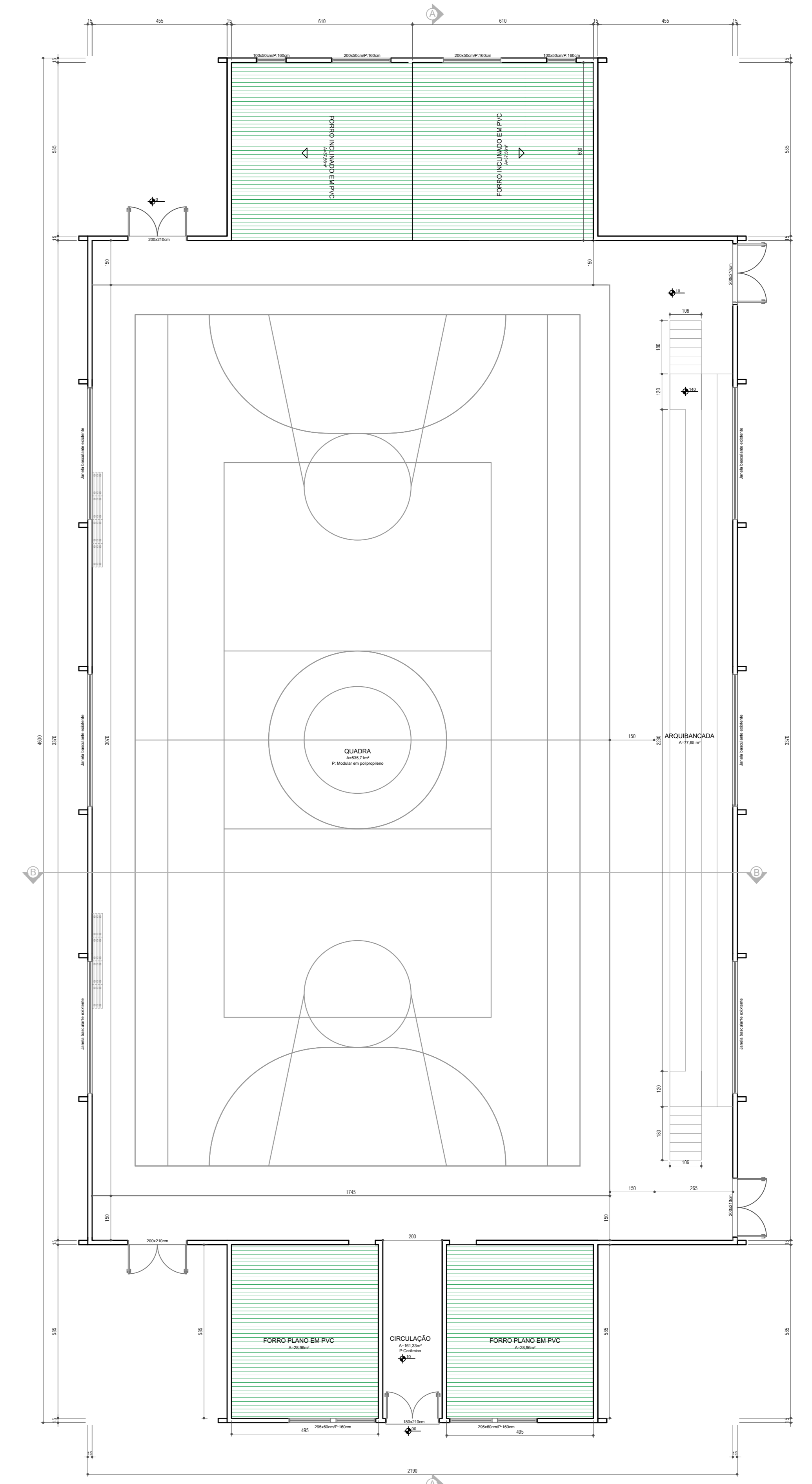

Planta Baixa Após Reforma - Forros  
 Área = 894,60m<sup>2</sup>  
 Esc. 1:75

LEGENDA  
 - Forros/jisco à demolir  
 - Forros/funções à construir

<b>TÍTULO</b> REFORMA DE GINÁSIO DE ESPORTES		<b>DATA</b> DEZEMBRO 2021		<b>DESCRIÇÃO</b> PLANTAS BAIXAS; PLANTA DE FORROS.		<b>DESENHO</b> ALANA	
<b>ENDEREÇO DA OBRA</b> AVENIDA LUIZ FANISSON, 68, CENTRO, TUPACIQUARA		<b>PROPRIETÁRIO</b> PREFEITURA MUNICIPAL DE TUPACIQUARA		<b>ÁREA TOTAL</b> 894,60m <sup>2</sup>		<b>PLANCHAS</b> 02	
<b>RESPONSÁVEL TÉCNICO PROJETO</b> ALANA DOSENSKI - ENG. CIVIL CREA/RJ 242445		<b>ESCALA</b> INDICADA		<b>PROJETO</b> ARO.			

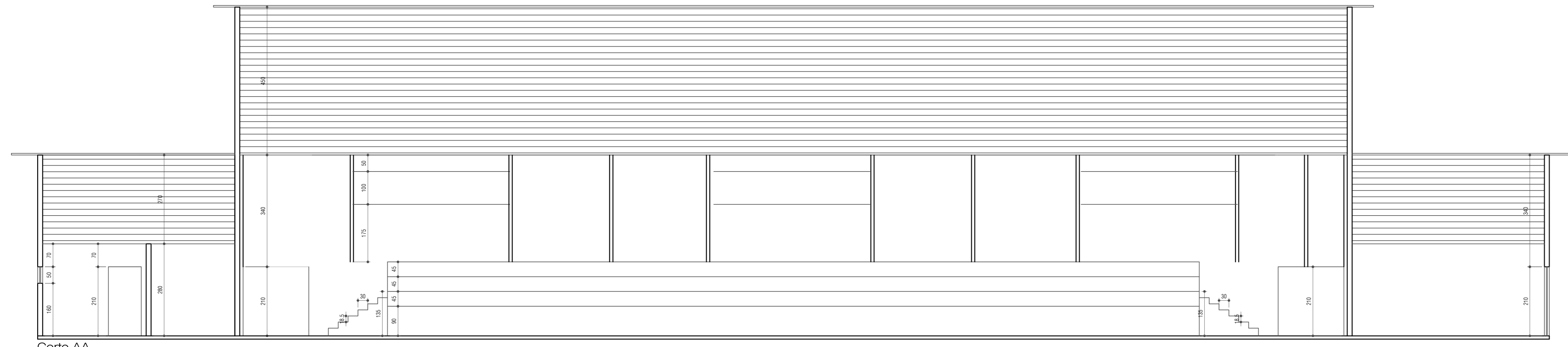

Corte AA  
Esc. 1:75

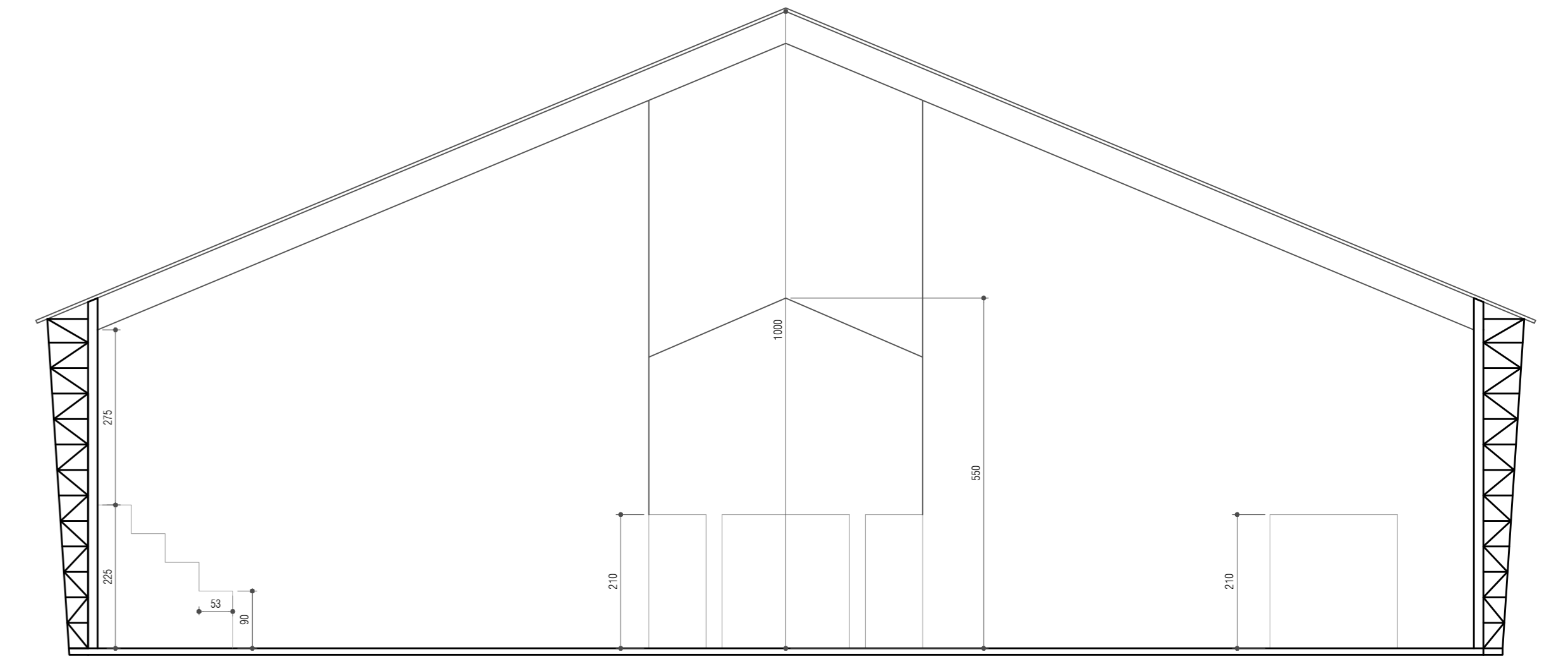

Corte BB  
Esc. 1:75

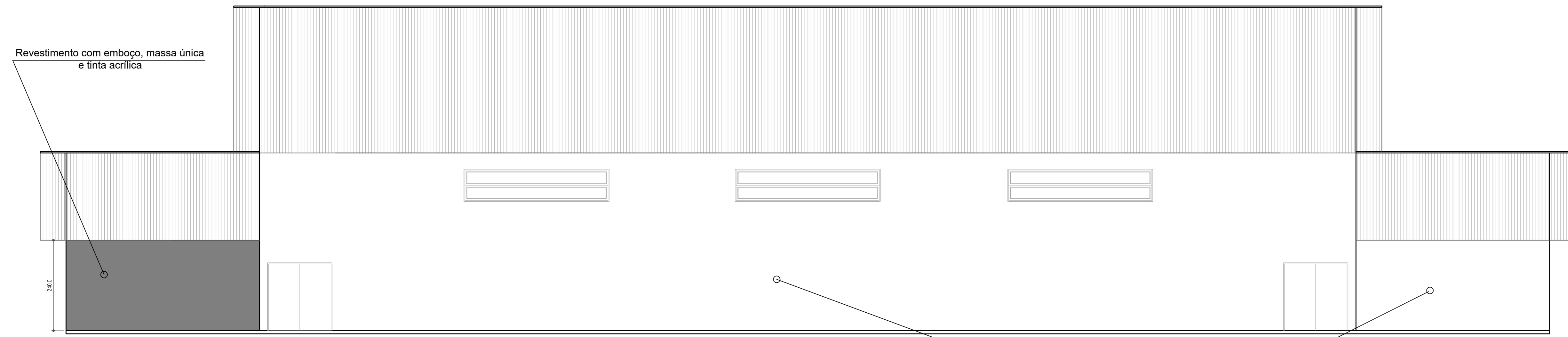

Fachada Lateral Esquerda  
Esc. 1:75

Revestimento com emboço, massa única e tinta acrílica

Pintura com resina em tijolo à vista

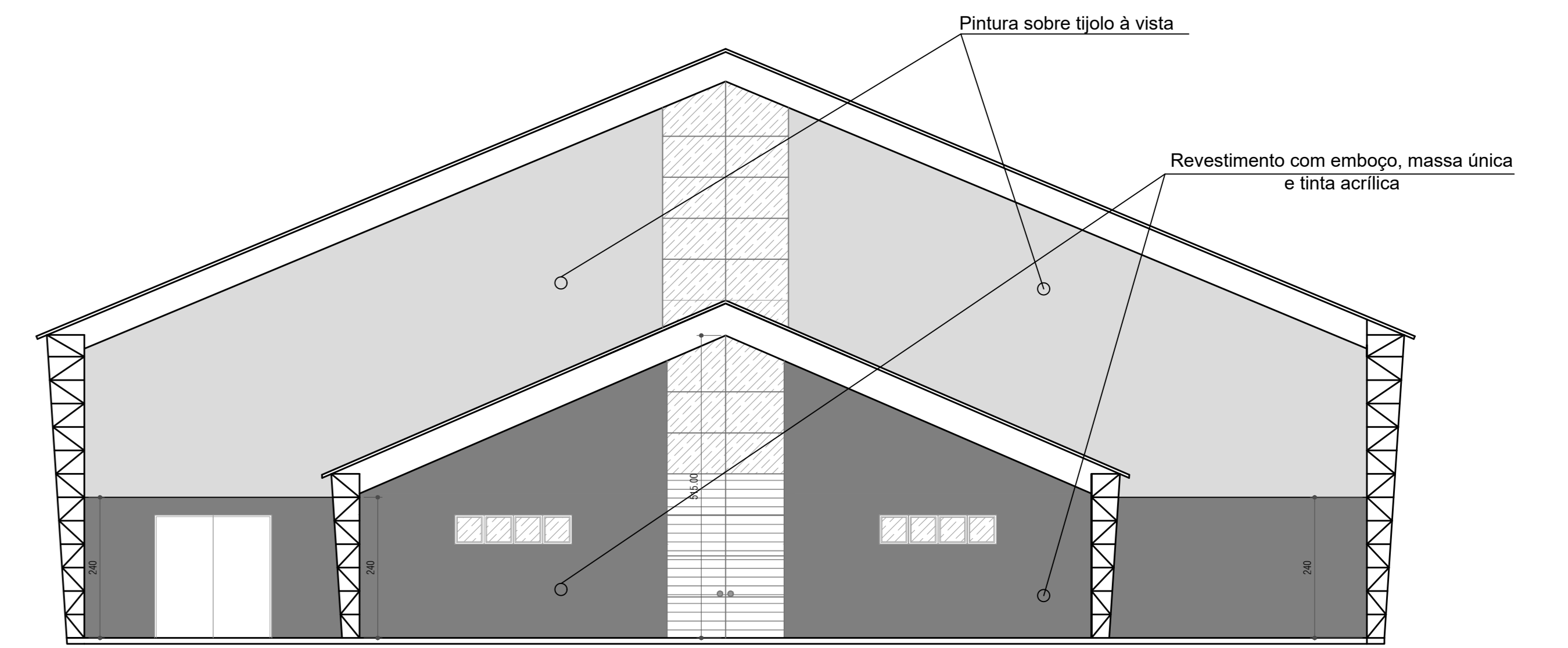

Fachada Frontal  
Esc. 1:75

Pintura sobre tijolo à vista

Revestimento com emboço, massa única e tinta acrílica

OBRA		REFORMA GINÁSIO DE ESPORTES	
ENDEREÇO DA OBRA	DATA	DESCRIÇÃO	DESENHO
AVENIDA LUIZ PANISSON, 68, CENTRO, TUPACI DO SUL/RS	DEZEMBRO 2021	-CORTES; -FACHADAS.	ALANA
PROPRIETÁRIO	ÁREA TOTAL	PROJETO	03
PREFEITURA MUNICIPAL DE TUPACI DO SUL	894,60m²	ARO.	
RESPONSÁVEL TÉCNICO PROJETO	ESCALA		
ALANA DOSENSKI - ENL. CIVIL CREARIS 24380	INDICADA		

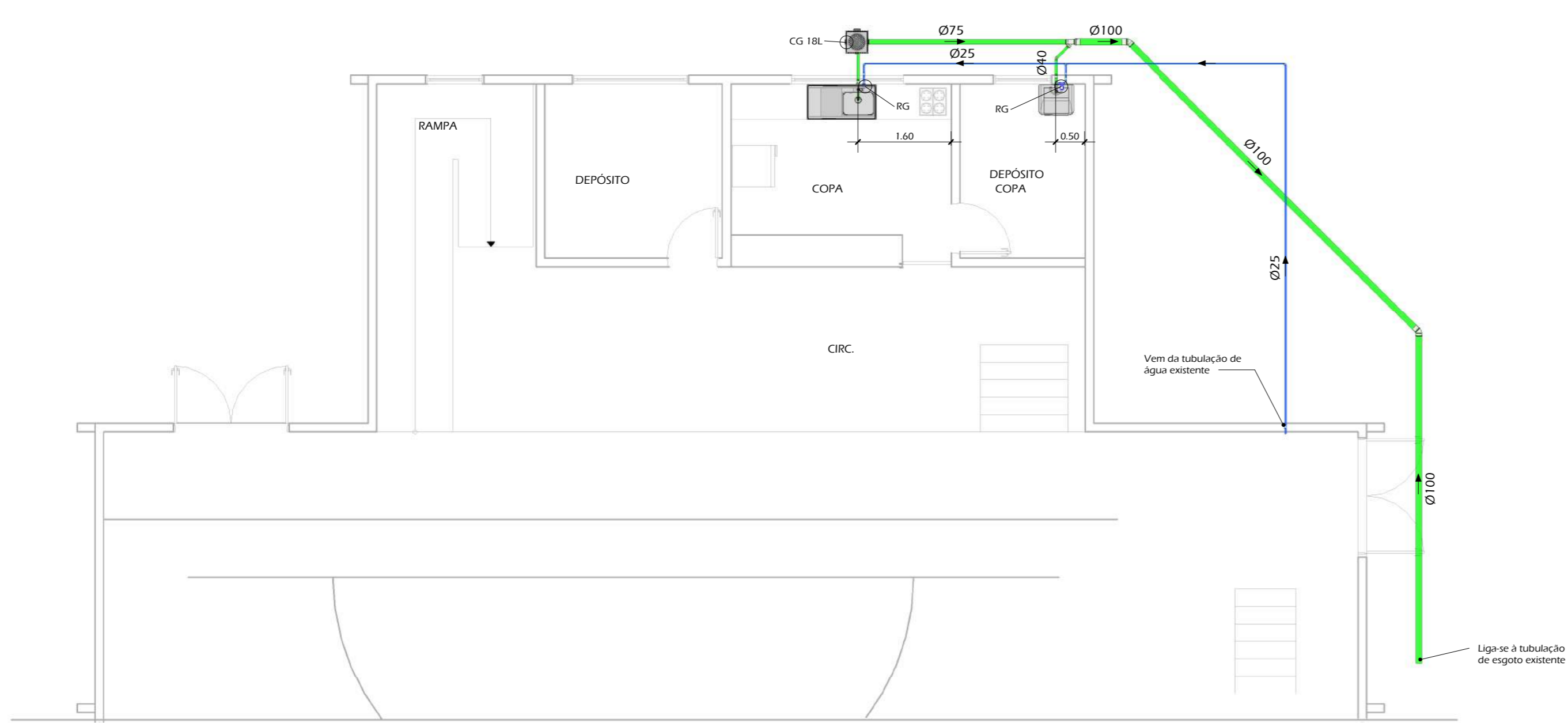

Planta Baixa - Copa  
Escala 1/75

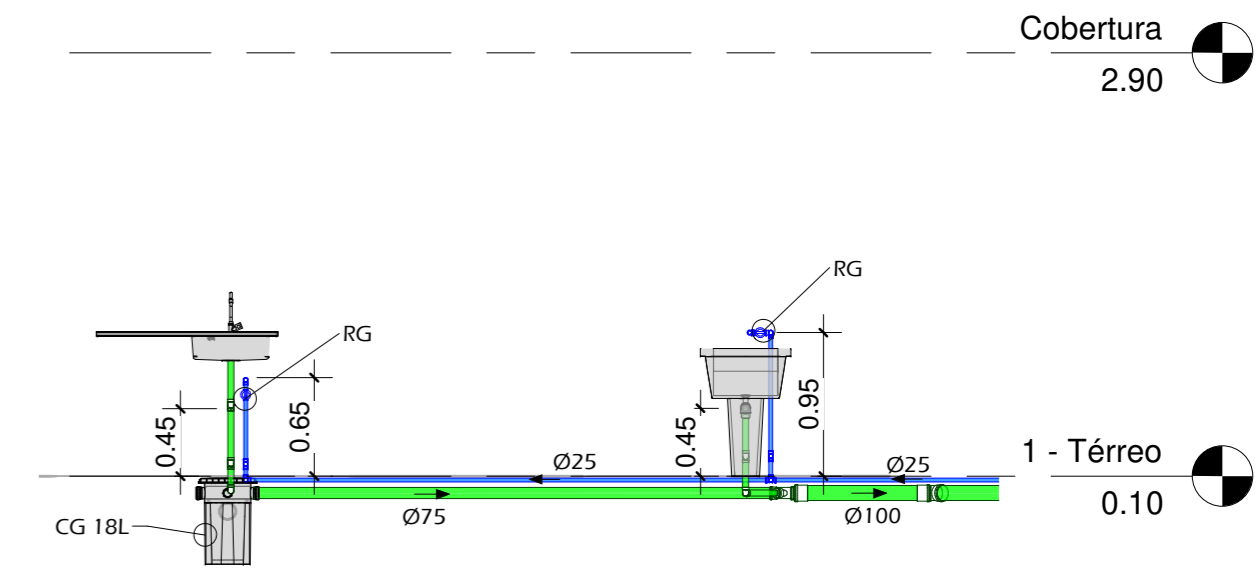

Detalhe bar e depósito do bar  
Escala 1/50

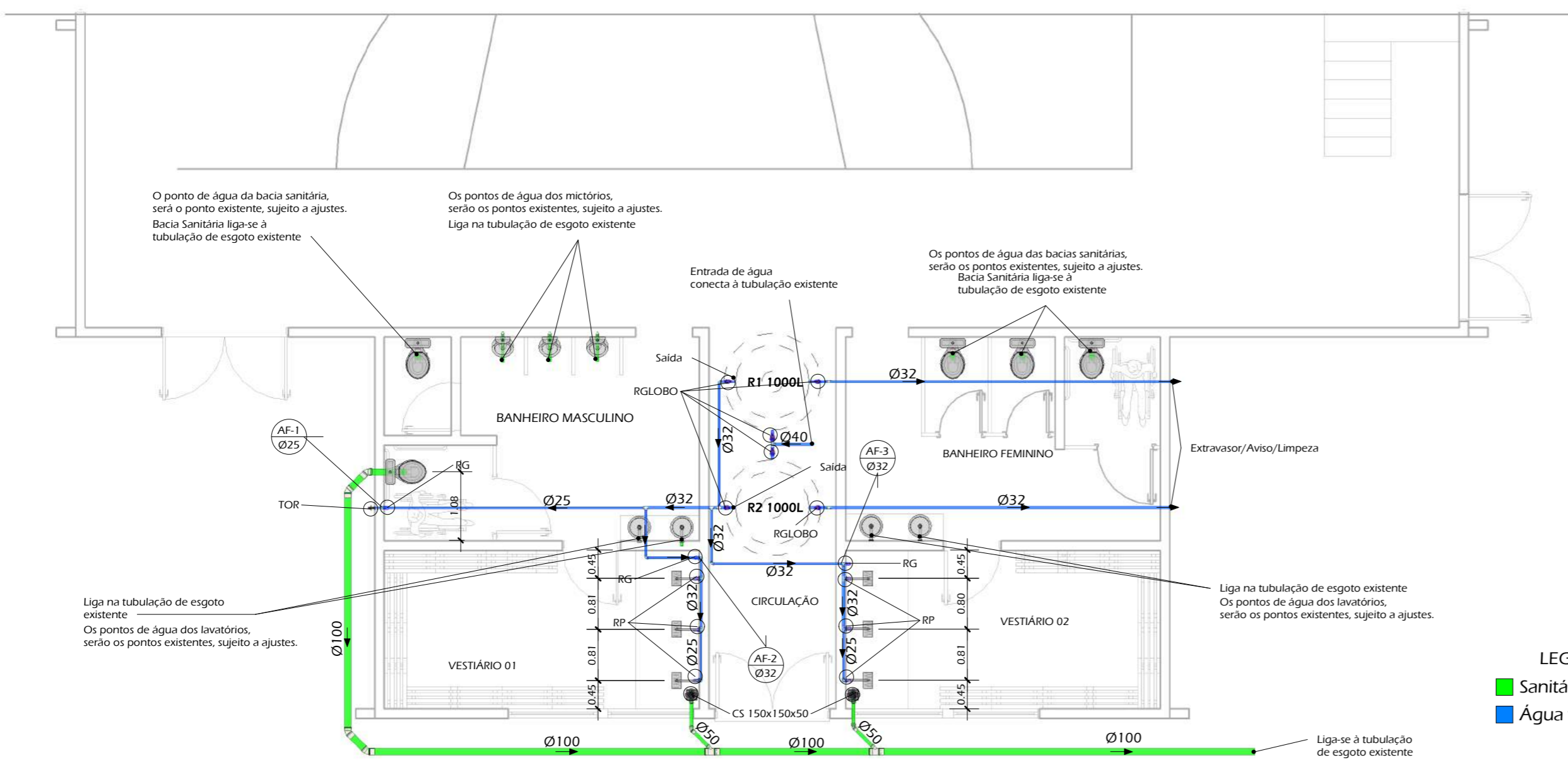

Planta Baixa - Banheiros  
Escala 1/75

NOTA:

- Dimensões dos tubos em mm. Cotas em metro.
- Toda a tubulação DN 100mm na horizontal, deve ter no mínimo 1% de desnível. Sendo que a cada 1,0m de tubulação deverá ter 1,0cm de desnível em direção ao tubo de queda ou caixa de inspeção.
- Toda a tubulação DN menor que 100mm na horizontal, deve ter no mínimo 2% de desnível. Sendo que a cada 1,0m de tubulação deverá ter 2,0cm de desnível em direção ao tubo de queda ou caixa de inspeção.
- É recomendado não utilizar joelhos 90° DN 100mm na horizontal, mas sim curva longa 90° ou 2 joelhos 45°

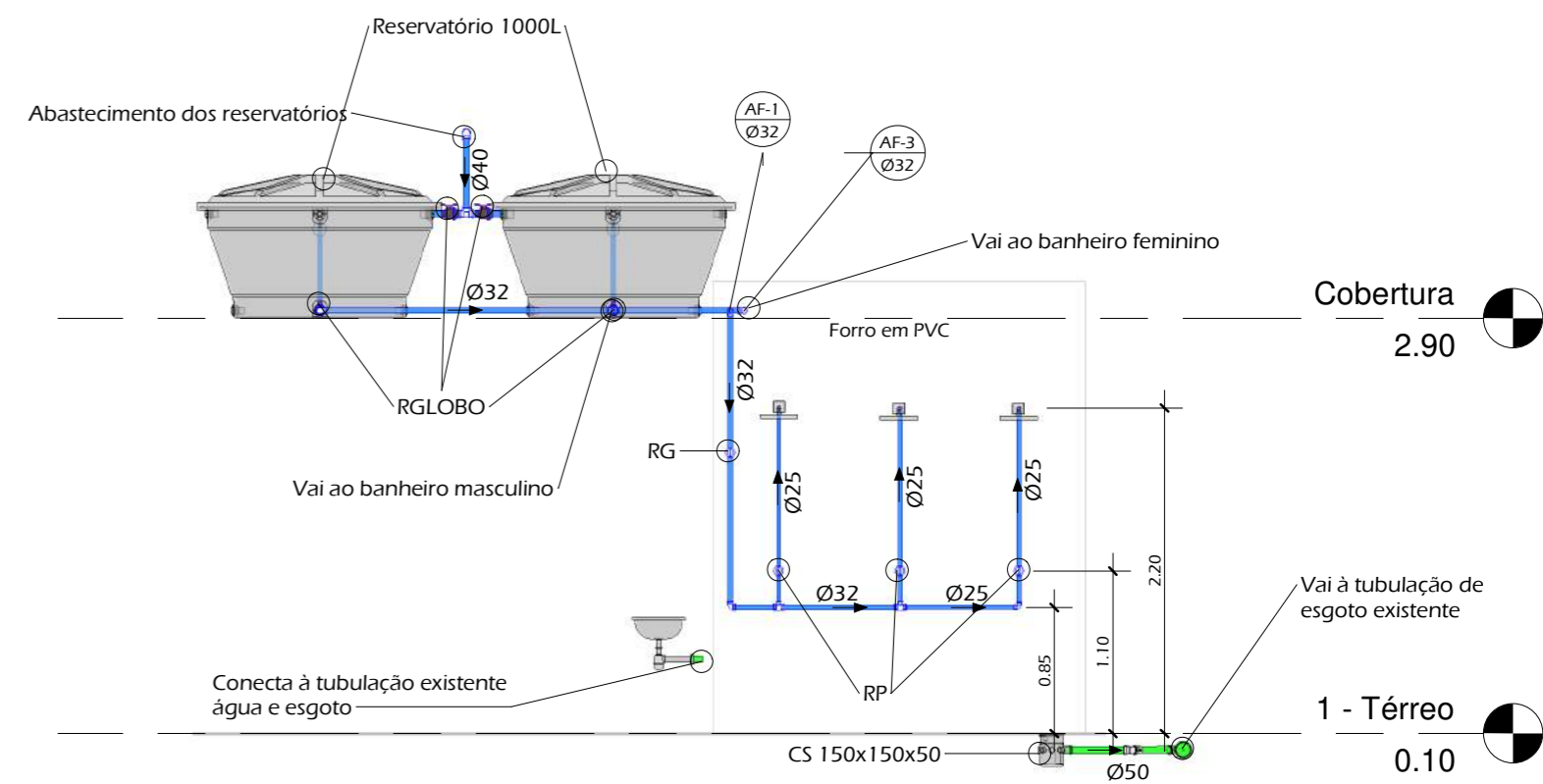

Detalhe banheiro e reservatório  
Escala 1/50

- LEGENDA
- Sanitário
  - Água fria doméstica

- CG - Caixa de gordura 18L
- CI - Caixa de inspeção
- TS - Tanque séptico 1100L
- FA - Filtro anaeróbio 1100L
- CS - Caixa sifonada 150x150x50
- RS - Ralo sifonado 100x100x50
- RP - Registro de pressão
- RG - Registro de gaveta

OBRA: REFORMA GINÁSIO DE ESPORTES		DATA: DEZEMBRO 2021		DESCRIÇÃO: - HIDROSSANITÁRIO		DESENHO: ALANA	
ENDEREÇO DA OBRA: AVENIDA LUIZ PANISSON, 68, CENTRO, TUPANCI DO SUL/RS		ÁREA TOTAL: 894,60M <sup>2</sup>		PRANCHA: 04		PROJETO: HS.	
PROPRIETÁRIO: PREFEITURA MUNICIPAL DE TUPANCI DO SUL		ESCALA: INDICADA		RESPONSÁVEL TÉCNICO PROJETO: ALANA DOGENSKI - ENG. CIVIL CREA/RS 248165			

